

STATODI FATTO - Sezione A-A

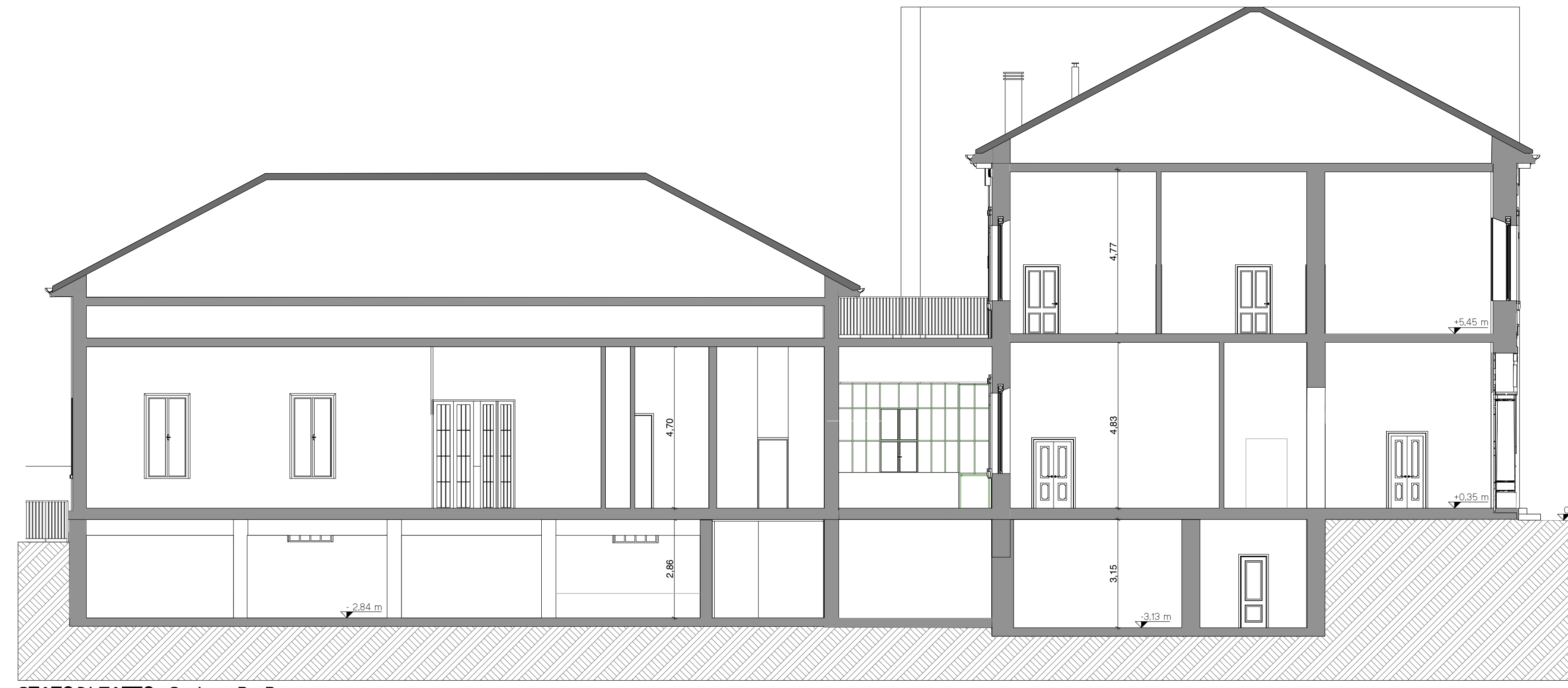

STATODI FATTO - Sezione B - B

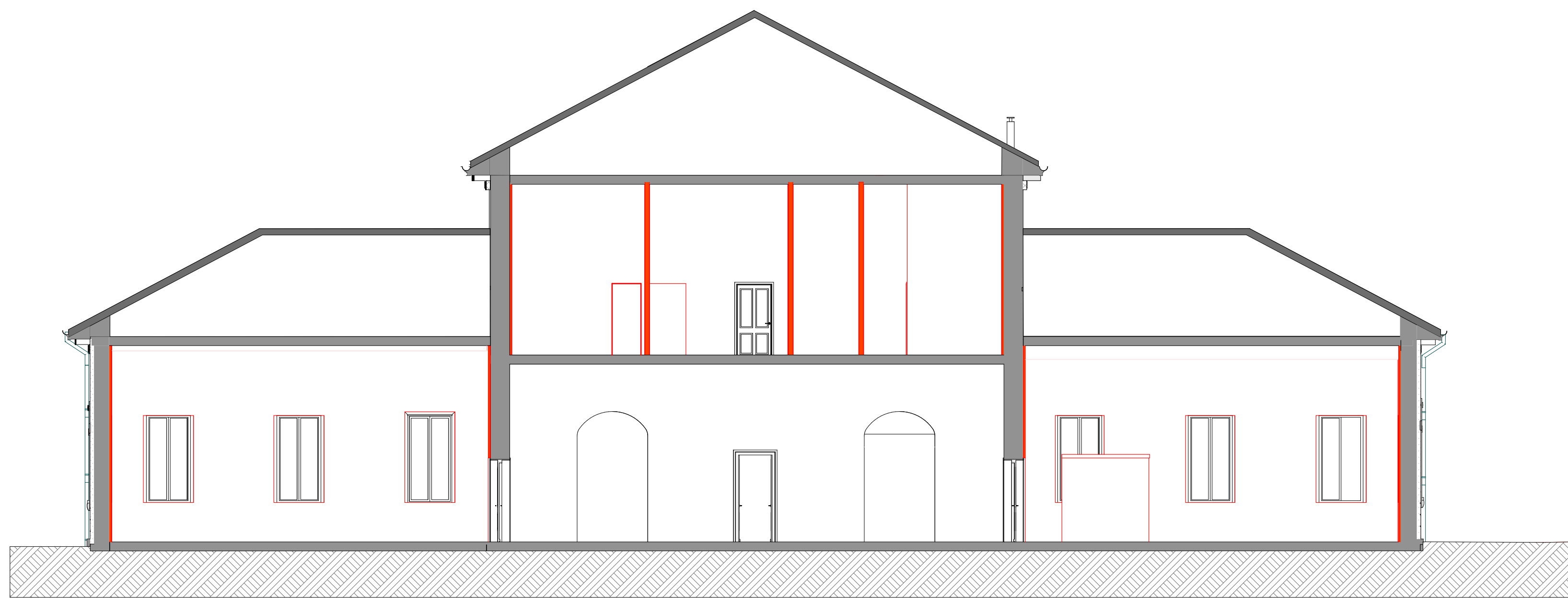

COMPARATIVA - Sezione A-A

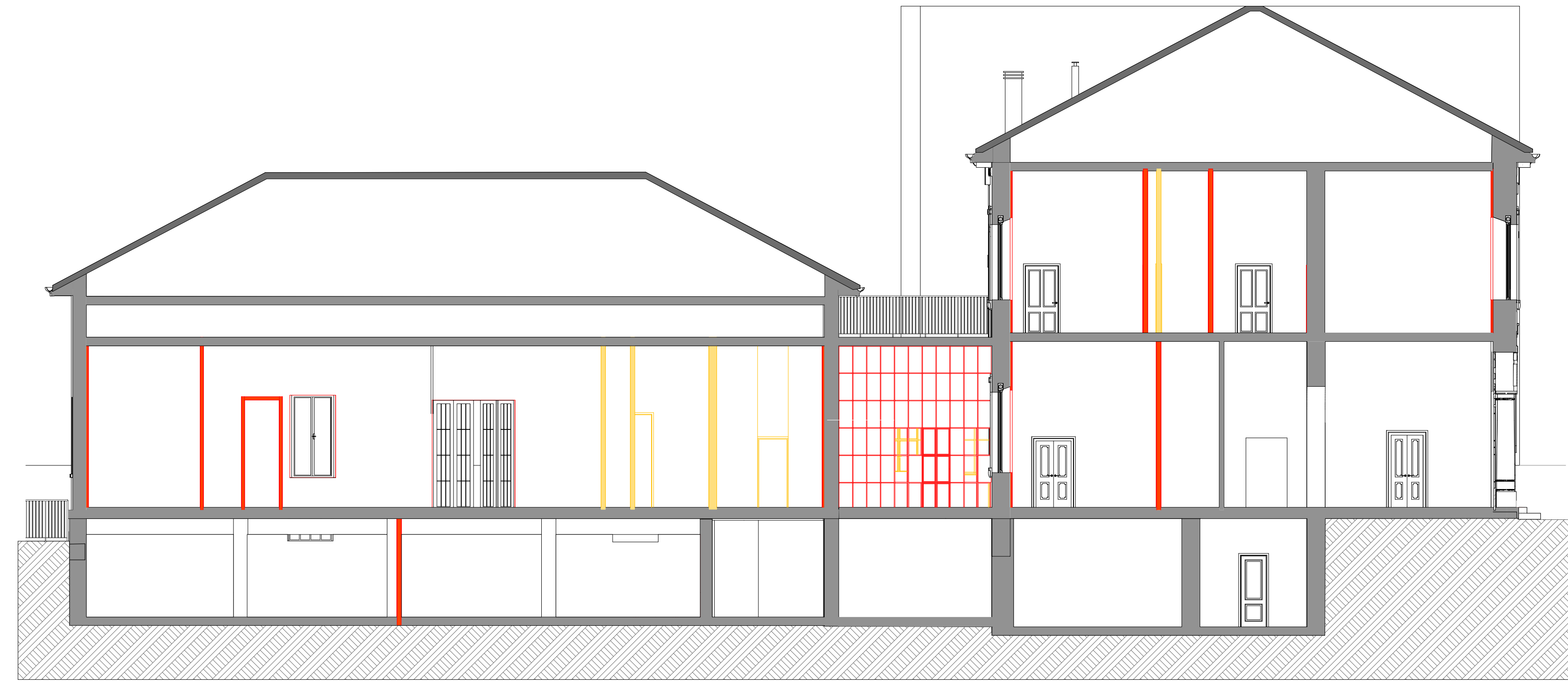

COMPARATIVA - Sezione B - B

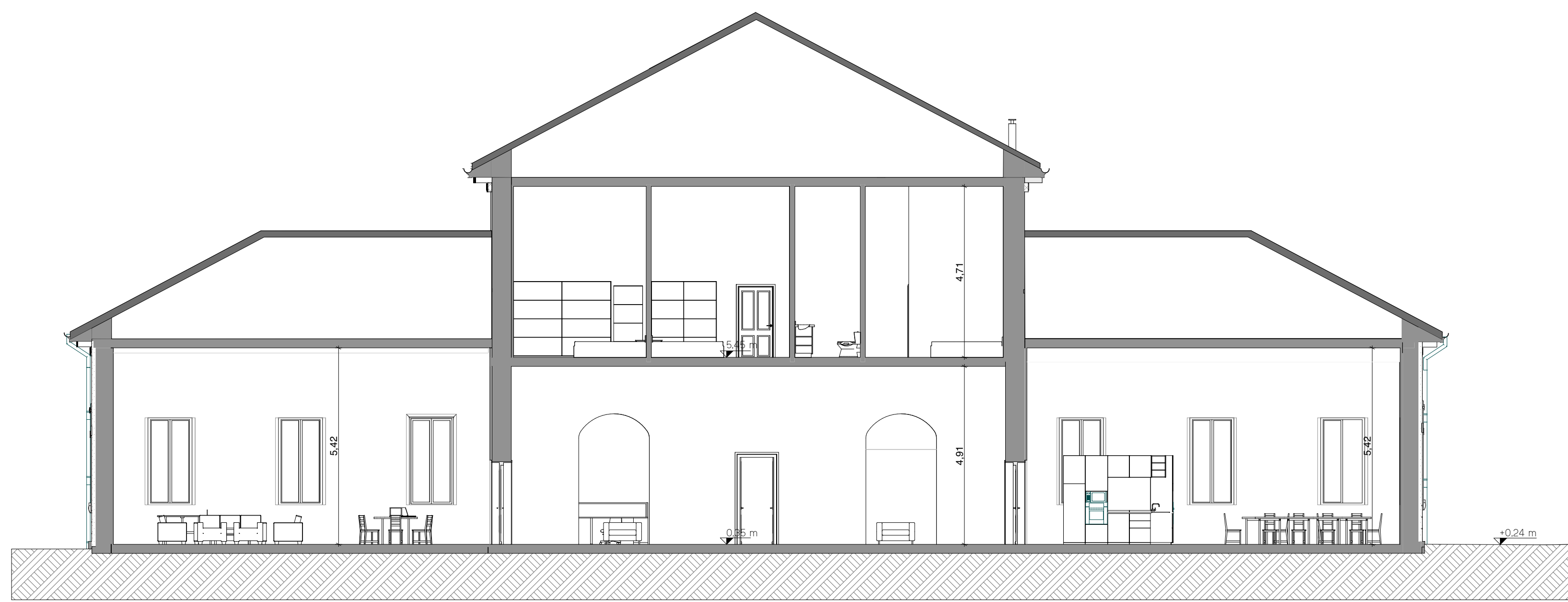

PROGETTO - Sezione A-A

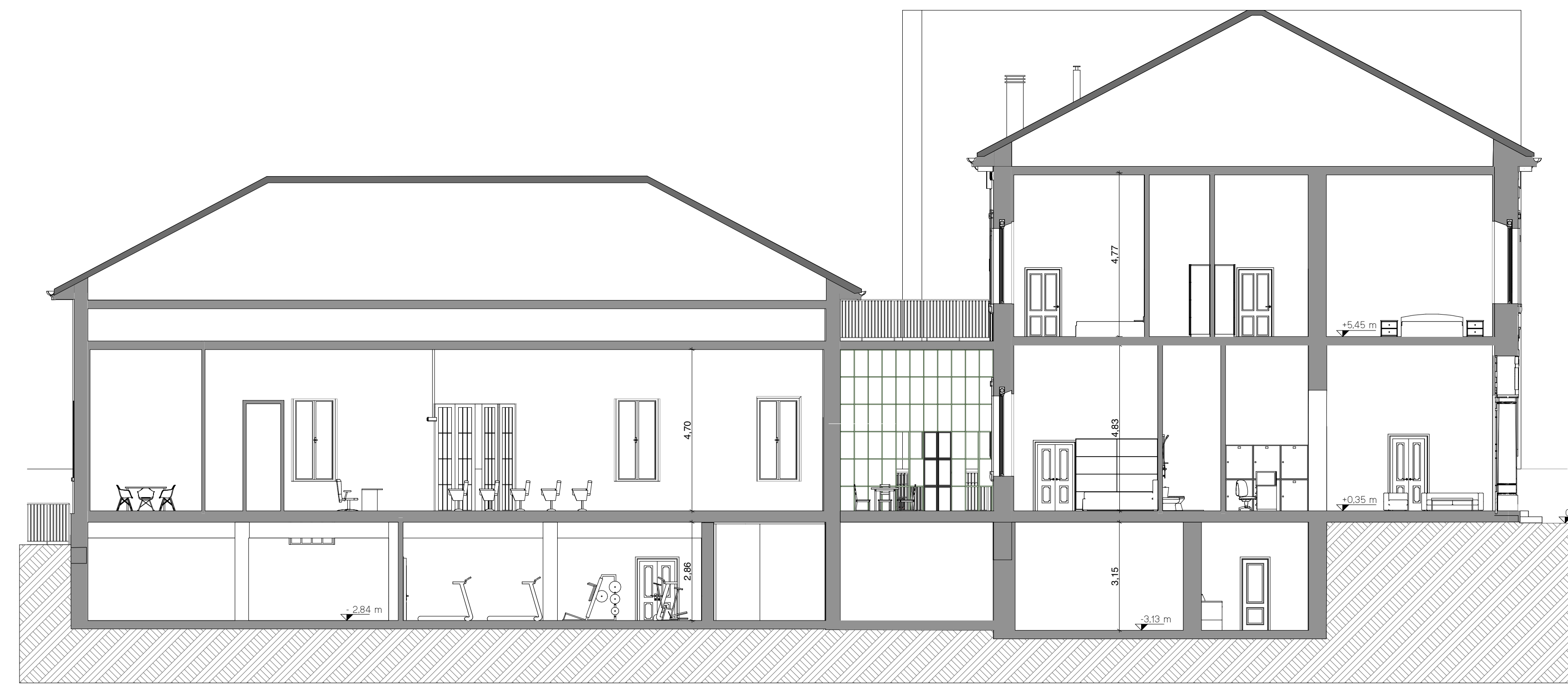

PROGETTO - Sezione B - B

- Rimozione delle zone di rivestimento in piastrelle poste sulle murature perimetrali e sulle murature di spina interne
- Demolizione delle tramezzature esistenti
- Demolizione e rimozione della pavimentazione sino a mettere a vista la testa delle putrelle l'estradosso dell'arco.
- Intervento di consolidamento degli esistenti solai in putrelle eseguito mediante posizionamento di doppia fila di puntelli posti in opera su banchina inferiore e superiore, con messa in carico dei puntelli sino a costituire un'ideale mont a ai profil, sull'ala superiore del travetto fissaggio di connettore metallico a passo variabile in funzione del tratto, sul perimetro dell'edificio posizionamento di connettore metallico dotato di barrotto di collegamento alla muratura tramite fissaggio chimico.
- Formazione di massetto tirato in piano e liscio per la successiva posa delle pavimentazioni
- Sulle pareti perimetrali formazione di controparete in cartongesso con interposto all'interno pannello isolante
- Formazione di controsoffitti in lastre di cartongesso su struttura in lamierino metallico
- Nuovo impianto di riscaldamento con fornitura di nuovi caloriferi in corrispondenza dei sottofinestra per le camere e del tipo scaldasalviette per i bagni.
- Integrazione dell'impianto di riscaldamento con il posizionamento di sistemi split in pompa di calore per la funzione di raffreddamento estivo.
- Formazione di impianto elettrico di tipo tradizionale.
- nuova pavimentazione e rivestimenti in gres porcellanato

Ni-ma.it S.r.l.
Sede operativa Via S. Caboto - 21025 - Legnano - Italy
P.I.: 09260460961
ITA - +39 0331 939 250 FAX +39 0331 939 292
E-MAIL: info@ni-ma.it



Ente		Timbro Protocollo	
Comune di Lesa Sportello Unico Edilizia Privata Via Portici, 2			
Impresa		Timbro e/o Firma	
Alfano Costruzioni Generali S.p.a Cso Buenos Aires 20 - 20124 Milano			
Progettista		Timbro e/o Firma	
Ni-ma.it S.r.l. - Arch. Marinello Cso Buenos Aires 20 - 20124 Milano			
Direzione Lavori		Timbro e/o Firma	
Arch. Nicola Marinello Via S. Caboto 6 - 21052 Legnano			
Proprietario		Timbro e/o Firma	
Associazione Bianca Garavaglia ODV Via Geviniana, 6 21052 Busto Arsizio			

Oggetto		Nome Progetto	
Manutenzione Straordinaria Segnalazione Certificata di Inizio Attivita' - SCIA Art. 22 D.P.R. 380/2001		LESA n. 259	
Nome Piano		Scala	
STATODI FATTO - COMPARATIVA - PROGETTO		Sezioni	
Nome File	LESA_2023_12_04_Progetto.pptx	Formato	84 x 69
Disegnato	Nicola Marinello	Data	21/12/2023
Approvato	Condannato xx	Settore	PR
Di	Data	Modifiche	Tavola Numero
00	21/12/2023		1100
01			21/12/2023
02			
03			
04			